TEATRO
REGIO
PARMA

FESTIVAL VERDI

Parma and Busseto, 24 Sept - 17 Oct 2021

Sparks of Opera

XXI Edition

La Stagione del Teatro Regio di Parma e il Festival Verdi sono realizzati grazie al contributo di

Media partner

Main partners

Major partner

Sponsor

Main sponsor

Sostenitori

Con il contributo di

Legal counselling

Con il supporto di

Advisor

Hospitality partner

La *Stagione Concertistica* e *AroundVerdi*
sono realizzati da con il sostegno di in collaborazione con

Il *Concorso Voci Verdiane*
è realizzato in collaborazione con

ParmaDanza
è realizzato in collaborazione con

Partner artistici

Partner istituzionali

Il Teatro Regio aderisce a

Radio ufficiale

Tour operator partner

Sostenitori tecnici

FESTIVAL VERDI 2021

Sparks of Opera

Main events

Teatro Regio di Parma

24 September, 1, 8, 15 October 2021

UN BALLO IN MASCHERA (GUSTAVO III)

9, 16 October 2021

SIMON BOCCANEGRA

In concert form

2 October 2021

MESSA DA REQUIEM

26 September 2021

SYMPHONIC CONCERT

7 October 2021

LISETTE OROPESA RECITAL

10 October 2021

GALA VERDIANO

12 October 2021

FUOCO DI GIOIA

Discover the complete programme on

teatroregioparma.it

Teatro Regio di Parma
Friday 24 September 2021, 8.00 pm
Friday 1 October 2021, 8.00 pm
Friday 8 October 2021, 8.00 pm
Friday 15 October 2021, 8.00 pm
Running time 3h, including two intervals

UN BALLO IN MASCHERA
(GUSTAVO III)

Opera in three acts. Libretto by Antonio Somma
after *Gustave III ou Le bal masqué* by Eugène Scribe

Music by GIUSEPPE VERDI
Critical edition of the score by Ilaria Narici with the collaboration of Andreas Giger
The University of Chicago Press, Chicago and Casa Ricordi, Milano

The libretto is the one related to the Swedish setting, as conceived by Verdi for the debut in Rome, before the papal censors imposed the transposition of the story in colonial Boston.

Gustavo III	PIERO PRETTI
Amelia	MARIA TERESA LEVA
Il Conte Gian Giacomo Anckastrom	AMARTUVSHIN ENKHBAT
Ulrica	ANNA MARIA CHIURI
Oscar	GIULIANA GIANFALDONI
Cristiano	FABIO PREVIATI
Ribbing	FABRIZIO BEGGI
Dehorn	CARLO CIGNI
Il Ministro di Giustizia	CRISTIANO OLIVIERI
Un Servo del Conte	FEDERICO VELTRI

Conductor ROBERTO ABBADO

Director GRAHAM VICK

Scenes and costumes RICHARD HUDSON
Light GIUSEPPE DI IORIO
Choreography RON HOWELL

FILARMONICA ARTURO TOSCANINI

CORO DEL TEATRO REGIO DI PARMA
Chorus Master MARTINO FAGGIANI

New production of Teatro Regio di Parma

With english subtitles

Teatro Regio di Parma
Saturday 9 October 2021, 8.00 pm
Saturday 16 October 2021, 8.00 pm
Running time 3h, including one interval

SIMON BOCCANEGRA

In concert form

Opera in a prologue and three acts. Libretto by Francesco Maria Piave and Arrigo Boito after *Simón Boccanegra* by Antonio García-Gutiérrez

Music by GIUSEPPE VERDI
Casa Ricordi, Milano

Prologue

Simon Boccanegra	IGOR GOLOVATENKO
Jacopo Fiesco	MICHELE PERTUSI
Paolo Albiani	SERGIO VITALE
Pietro	ANDREA PELLEGRINI

Dramma

Simon Boccanegra	IGOR GOLOVATENKO
Maria Boccanegra	ANGELA MEADE
Jacopo Fiesco	MICHELE PERTUSI
Gabriele Adorno	RICCARDO DELLA SCIUCCA
Paolo Albiani	SERGIO VITALE
Pietro	ANDREA PELLEGRINI
Un capitano dei balestrieri	BEN LEE
Un'ancella di Amelia	ALESSIA PANZA

Conductor MICHELE MARIOTTI

ORCHESTRA E CORO DEL TEATRO COMUNALE DI BOLOGNA
Chorus Master ALBERTO MALAZZI

Coproduction with Fondazione Teatro Comunale di Bologna
With english subtitles

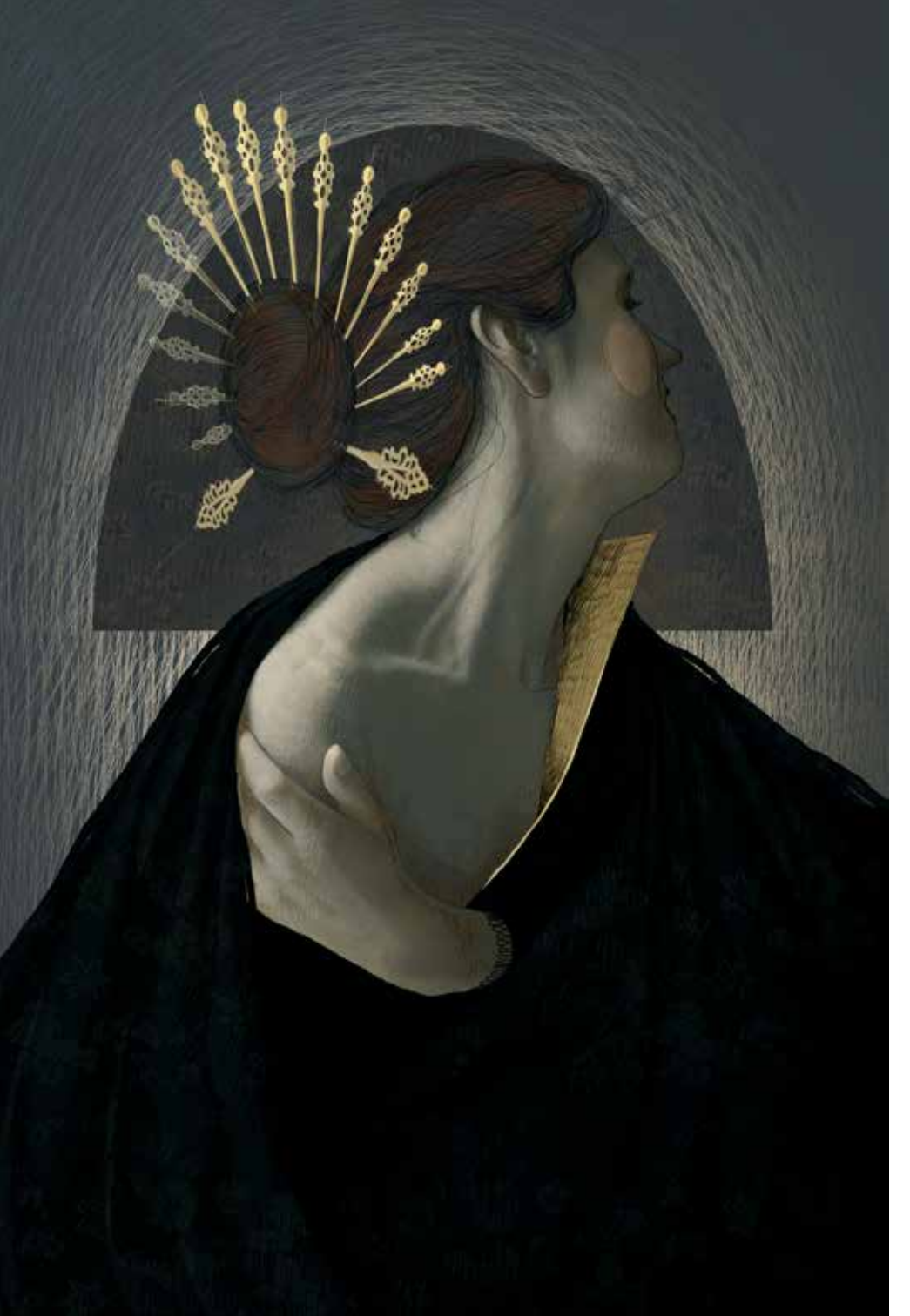

Teatro Regio di Parma
Saturday 2 October 2021, 8.00 pm
Running time 1h 30' without interval

MESSA DA REQUIEM

Music by GIUSEPPE VERDI
Critical edition by David Rosen
The University of Chicago Press, Chicago and Casa Ricordi, Milano

Conductor DANIELE GATTI

Soprano Maria Agresta
Mezzos-soprano Elina Garanca
Tenor Fabio Sartori
Bass John Relyea

ORCHESTRA SINFONICA NAZIONALE DELLA RAI
CORO DEL TEATRO REGIO DI PARMA
Chorus Master Martino Faggiani

Teatro Regio di Parma
Sunday 26 September 2021, 8.00 pm
Running time 2h, including one interval

SYMPHONIC CONCERT

ORCHESTRA DEL TEATRO COMUNALE DI BOLOGNA
CORO DEL TEATRO REGIO DI PARMA

Chorus master Martino Faggiani

Conductor ROBERTO ABBADO

GIUSEPPE VERDI

Oberto, conte di San Bonifacio
Sinfonia
"Di vermiglia, amabil luce"
"Fidanzata avventurosa"
"Dov'è l'astro che nel cielo"
"Li vedeste – Ah sì! La mano"

Il finto Stanislao, o Un giorno di regno
Sinfonia
"Mai non rise un più bel dì"
"Ma le nozze non si fanno?"
"Sì festevole mattina"

I Lombardi alla prima Crociata
Preludio al terzetto
"O Signore, dal tetto natio"

Giovanna d'Arco
Sinfonia

Nabuchodonosor
"Comme le Dieu Bel notre grande reine"
Divertissement
Composed for the Brussels edition of 1848
First ever performance in modern times
In memory of Carla Fracci
"Molles brises dans l'air bercées"

Teatro Regio di Parma
Thursday 7 October 2021, 8.00 pm
Running time 1h 30', including one interval

LISETTE OROPESA RECITAL

Piano Francesco Izzo

Saverio Mercadante
La stella; La primavera

Giuseppe Verdi
È la vita un mar d'affanni (1844); *Stornello* (1869);
Chi i bei dì m'adduce ancora (1842); *Perduta ho la pace* (1838)

Franz Schubert
Gretchen am Sprinnrade, D118; *Vedi, quanto adoro*, D510

Giuseppe Verdi
Romance sans paroles (1844); *Valzer in fa maggiore* (1859?)

Luigi Arditi
Valse des belles viennoises

Vincenzo Bellini
Sei ariette per camera:
Malinconia, ninfa gentile; *Vanne, o rosa fortunata*
Bella Nice, che d'amore; *Almen se non poss'io*
Per pietà bell'idol mio; *Ma rendi pur contento*

Gaetano Donizetti
Lamento per la morte di Bellini;
Se a te d'intorno scherza; *L'amante spagnuolo*

Luigi Luzzi
Ave Maria

Frédéric Chopin
Mazurca in la minore, op. 67 n. 4

Gioachino Rossini
L'invito (*Soirées musicales*)

Giuseppe Verdi
"Merci, jeunes amies" (*Les Vêpres siciliennes*)

Teatro Regio di Parma
Sunday 10 October 2021, 8.00 pm
Running time 2h, including one interval
Inauguration of the new curtain of Teatro Regio di Parma

GALA VERDIANO

Soprano ELEONORA BURATTO
Tenor ANTONIO POLI
Piano Daniela Pellegrino

Giuseppe Verdi

I Vespri siciliani
Romanza di Elena: "Arrigo! Ah parli a un core"

Aroldo
Scena e aria di Mina: "Oh cielo!... dove son io?" ... "Ah! dagli scanni eterei"

Un ballo in maschera
Scena e romanza di Riccardo: "Forse la soglia attinse"... "Ma se m'è forza perderti"

Aida
Scena di Aida: "Ritorna vincitor"
Scena e duetto di Aida e Radames: "La fatal pietra" ... "O terra addio"

Rigoletto
Scena, aria e cabaletta del Duca: "Ella mi fu rapita" ... "Parmi veder le lagrime" ... "Possente amor mi chiama"

Don Carlo
Scena di Elisabetta: "Tu che le vanità"
Duetto di Elisabetta e Carlo: "Io vengo a domandar grazia"

Teatro Regio di Parma
Tuesday 12 October 2021, 8.00 pm
Running time 3h, including one interval

FUOCO DI GIOIA

Charity opera gala

Conductor SUSANNA PESCETTI

With the friendly participation of

Soprano Amarilli Nizza, Scilla Cristiano
Mezzo-soprano Martina Belli
Tenor Roberto Aronica, Antonio Mandrillo
Bass Roberto Tagliavini

FILARMONICA DELL'OPERA ITALIA
"BRUNO BARTOLETTI"

Guest star Raina Kabaivanska

TICKETS

SALES CALENDAR

From 3 September 2021
Online from 4 September 2021

PROMOTIONS AND REDUCTIONS

Subscribers to Festival Verdi 2019 can book tickets for *Un ballo in maschera*, *Simon Boccanegra*, *Messa da Requiem*, *Symphonic Concert*, *Gala Verdiano* e *Lisette Oropesa recital*, with a 10% reduction, from 5 to 23 July 2021, at the Teatro Regio ticket office, by calling 0521 203999 or by sending an email to biglietteria@teatroregioparma.it
Reserved tickets (one for each season ticket) can be paid from 23 to 27 August 2021 at the ticket office following requests order of arrival.

Subscribers to the Festival Verdi 2019 will be able to purchase a pre-emption subscription to the Festival Verdi 2022 in the terms that will be indicated subsequently.

Subscribers to the Opera Season 2020 will be able to claim the right of first refusal to purchase tickets for *Symphonic Concert*, *Gala Verdiano* and *Lisette Oropesa recital* on 30 and 31 August 2021

A 50% reduction on tickets is also reserved for young people Under 30. The promotion is valid while seats last.

CAPACITY OF THE THEATER

Due to the reduced capacity of the Theater, which in compliance with government orders can accommodate a maximum of 500 spectators, each box can accommodate 2 people.
Families and small groups wishing to purchase more than 2 tickets for the same box are invited to contact the Box Office (Tel. 0521 203999, Biglietteria@teatroregioparma.it).

PRICES

Un ballo in maschera Premiére	Full price	Subscr. FV19	Under 30
Stalls	€ 150,00	€ 135,00	€ 75,00
Central Box 1° price	€ 140,00	€ 126,00	€ 70,00
Off-Centre Box 1° price	€ 120,00	€ 108,00	€ 60,00
Side Box 1° price	€ 100,00	€ 90,00	€ 50,00
Gallery	€ 45,00	€ 41,50	€ ---

Un ballo in maschera Other dates	Intero	Subscr. FV19	Under 30
Stalls	€ 130,00	€ 117,00	€ 65,00
Central Box 1° price	€ 120,00	€ 108,00	€ 60,00
Off-Centre Box 1° price	€ 100,00	€ 90,00	€ 50,00
Side Box 1° price	€ 80,00	€ 72,00	€ 40,00
Gallery	€ 40,00	€ 36,00	€ ---

Simon Boccanegra; Messa da Requiem	Intero	Subscr. FV19	Under 30
Stalls	€ 110,00	€ 99,00	€ 55,00
Central Box 1° price	€ 100,00	€ 90,00	€ 50,00
Off-Centre Box 1° price	€ 80,00	€ 72,00	€ 40,00
Side Box 1° price	€ 60,00	€ 54,00	€ 30,00
Gallery	€ 35,00	€ 31,50	€ ---

Symphonic concert	Intero	Subscr. FV19	Under 30
Stalls	€ 90,00	€ 81,00	€ 45,00
Central Box 1° price	€ 80,00	€ 72,00	€ 40,00
Off-Centre Box 1° price	€ 60,00	€ 54,00	€ 30,00
Side Box 1° price	€ 55,00	€ 49,50	€ 27,50
Gallery	€ 30,00	€ 27,00	€ ---

Gala Verdiano; Lisette Oropesa recital	Intero	Subscr. FV19	Under 30
Stalls	€ 75,00	€ 67,50	€ 37,50
Central Box 1° price	€ 65,00	€ 58,50	€ 32,50
Off-Centre Box 1° price	€ 55,00	€ 49,50	€ 27,50
Side Box 1° price	€ 50,00	€ 45,00	€ 25,00
Gallery	€ 30,00	€ 27,00	€ ---

Fuoco di gioia	Intero
Stalls	€ 80,00
Central Box	€ 60,00
Side Box	€ 50,00
Gallery	€ 25,00

TEATRO REGIO DI PARMA BOX OFFICE

Strada Giuseppe Garibaldi, 16/A 43121 Parma
Tel. +39 0521 203999
biglietteria@teatroregioparma.it

OPENING HOURS

July and August
From Monday to Friday
11am to 1pm, and 5pm to 7pm

From 1 September
From Tuesday to Saturday
11am to 1pm, and 5pm to 7pm

From 26 July to 22 August
Summer break

PAYMENTS

Payments at the Teatro Regio di Parma can be made in cash (Euro), with a non-transferable cheque payable to 'Fondazione Teatro Regio di Parma', with PagoBancomat, and with the following credit cards: Visa, Cartasi, Diners, Mastercard, American Expres

TEATRO REGIO DI PARMA BOX OFFICE ONLINE

Tickets for performances are also available on festivalverdi.it.
Online purchases do not attract service commissions.

Illustrations Antonello Sportillo

FESTIVAL
VERDI
PARMA

2021